

Våning 1 (1) 1:100

Standardritning
Lidlund L
Jörnträhus
www.jorntrahus.se

DATUM 17-04-04	RITAD AV BJ	STD
1-planshus	Tacklutning 27°	
4 rum och kök		
Boyta 120,2 m ²	Nockhöjd 5,59 m	
Byggyta 147 m ²		
GODKÄND FÖR TILLVERKNING		
NAMN:		
DATUM:		

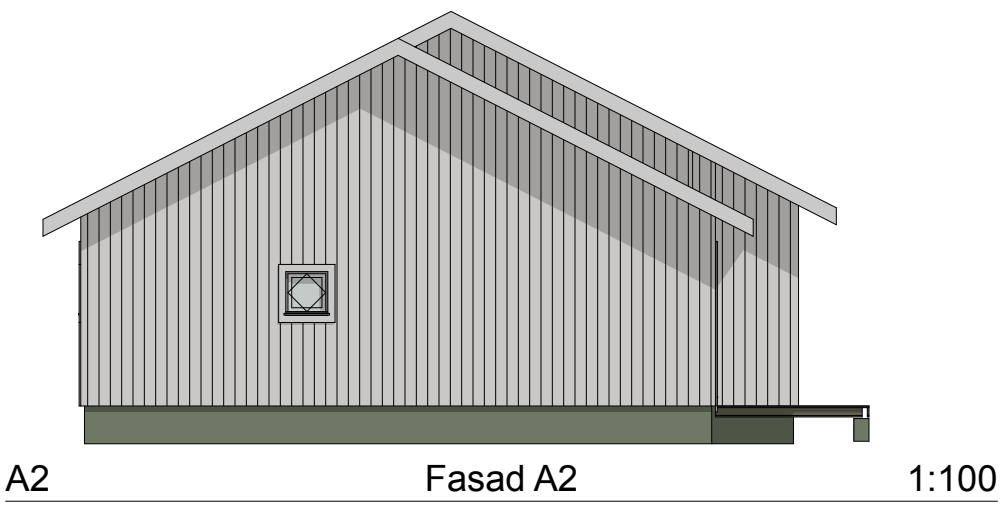

A2 Fasad A2 1:100

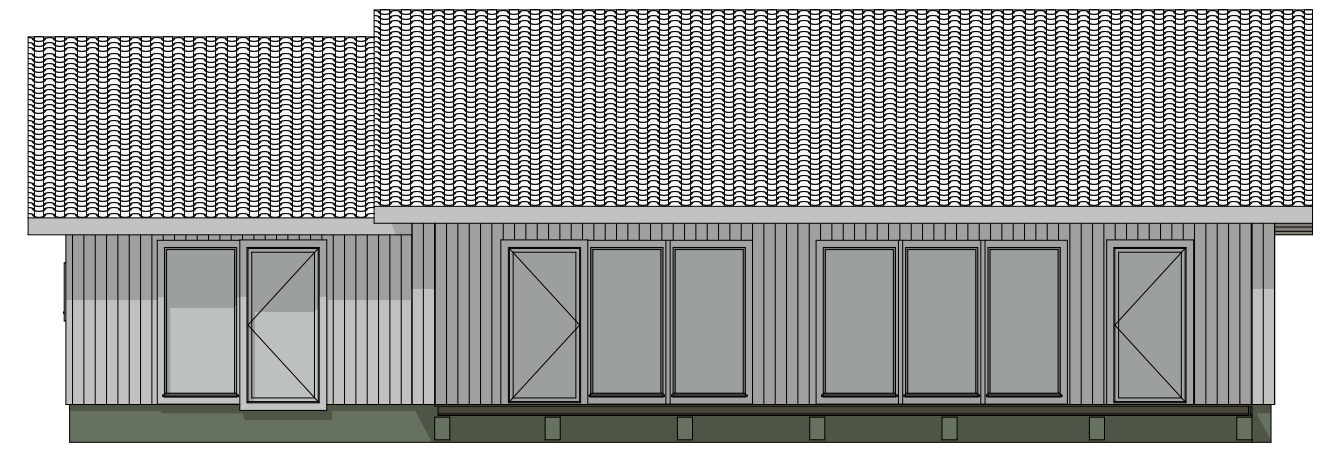

A3 Fasad A3 1:100

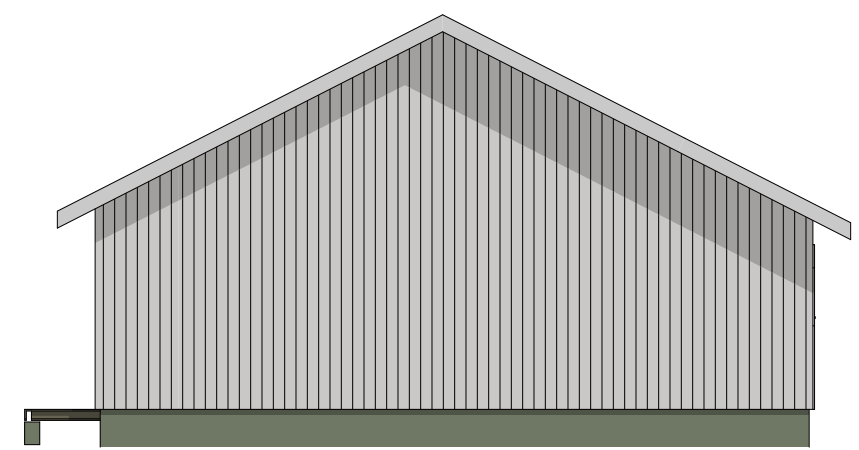

A4 Fasad A4 1:100

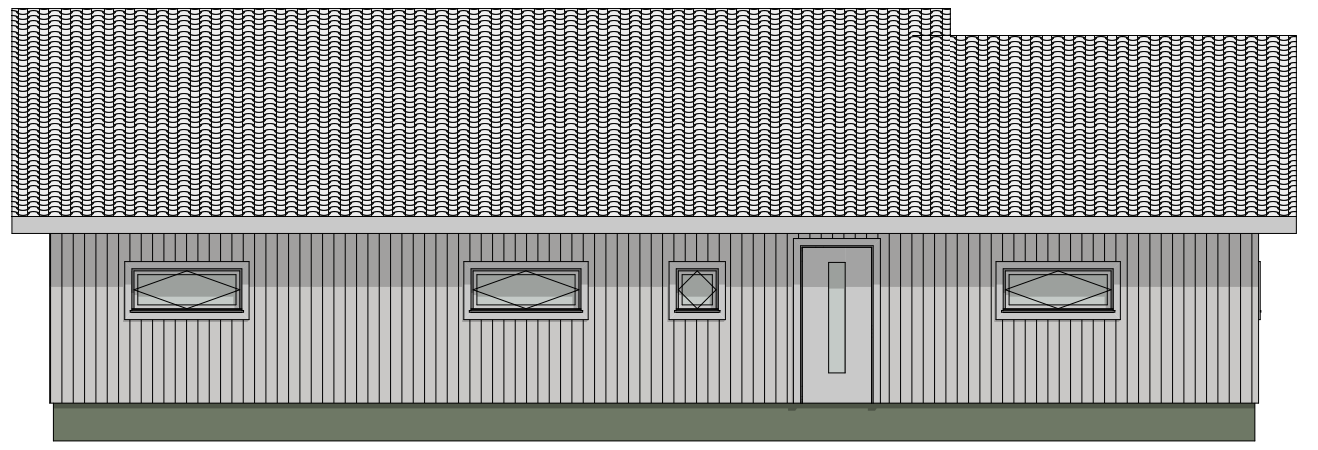

A1 Fasad A1 1:100